



espaciodeón

Fundación  
Espaciodeón

**MILER LAGOS  
ROMPIMIENTO  
DE GLORIA**

13 de octubre - 14 de octubre  
MALLA DE ESPACIOS DE GLORIA  
MALLA DE ESPACIOS DE GLORIA





El edificio que acoge el Espacio Odeón es un ícono de la historia cultural de Bogotá. Fue construido a principios de los años 40 para alojar el Cinema Odeón, una de las primeras salas de cine de la ciudad. Treinta años más tarde se convirtió en la casa de uno de los teatros de artes escénicas más importantes que ha tenido el país: el TPB (Teatro Popular de Bogotá), una institución que aún sigue grabada en la memoria de varias generaciones de Bogotanos.

Desde 2011 año en que la edificación fue recuperada, después de más de una década de abandono, el Espacio Odeón: centro cultural se ha dedicado a desarrollar proyectos culturales innovadores y de vanguardia.

Hoy, usted tiene la oportunidad de utilizar este magnífico edificio, patrimonio arquitectónico de Bogotá, para realizar sus eventos: conciertos, matrimonios, lanzamientos de productos, fiestas y cenas privadas entre otros.



  
**ODEON**  
19-23 OCT



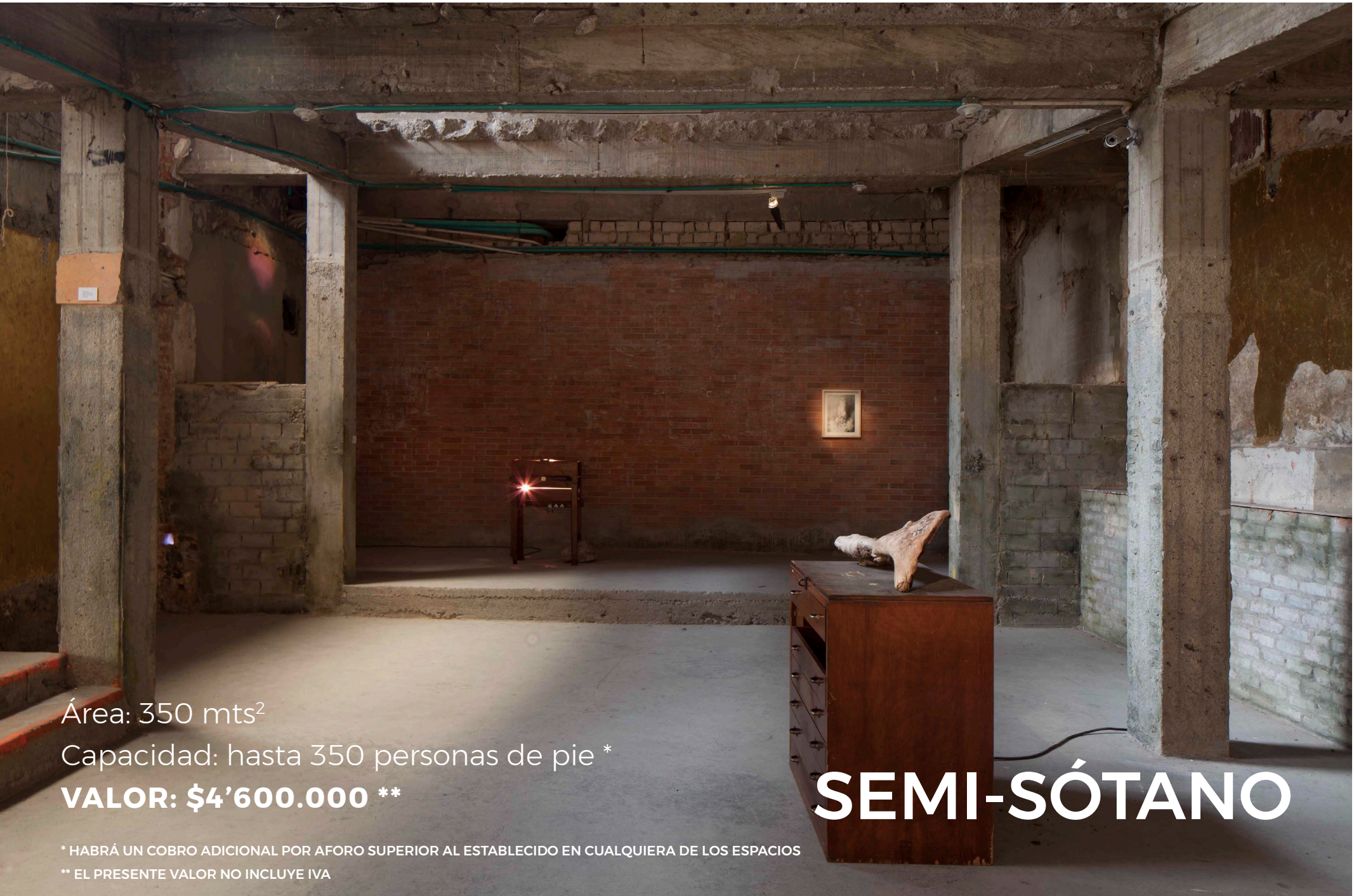

Área: 350 mts<sup>2</sup>

Capacidad: hasta 350 personas de pie \*

**VALOR: \$4'600.000 \*\***

\* HABRÁ UN COBRO ADICIONAL POR AFORO SUPERIOR AL ESTABLECIDO EN CUALQUIERA DE LOS ESPACIOS

\*\* EL PRESENTE VALOR NO INCLUYE IVA

# SEMI-SÓTANO



# SEMI-SÓTANO



# SEMI-SÓTANO





Área: 180 mts<sup>2</sup>

Capacidad: hasta 220 personas de pie

**VALOR: \$4'600.000 \***

**PRIMER PISO**

\* EL PRESENTE VALOR NO INCLUYE IVA





**PRIMER PISO**



**PRIMER PISO**



Área: 180 mts<sup>2</sup>

Capacidad: hasta 100 personas de pie

**VALOR: INCLUIDO EN EL COSTO DEL PRIMER PISO**

# TEATRO



**TEATRO**



TEATRO

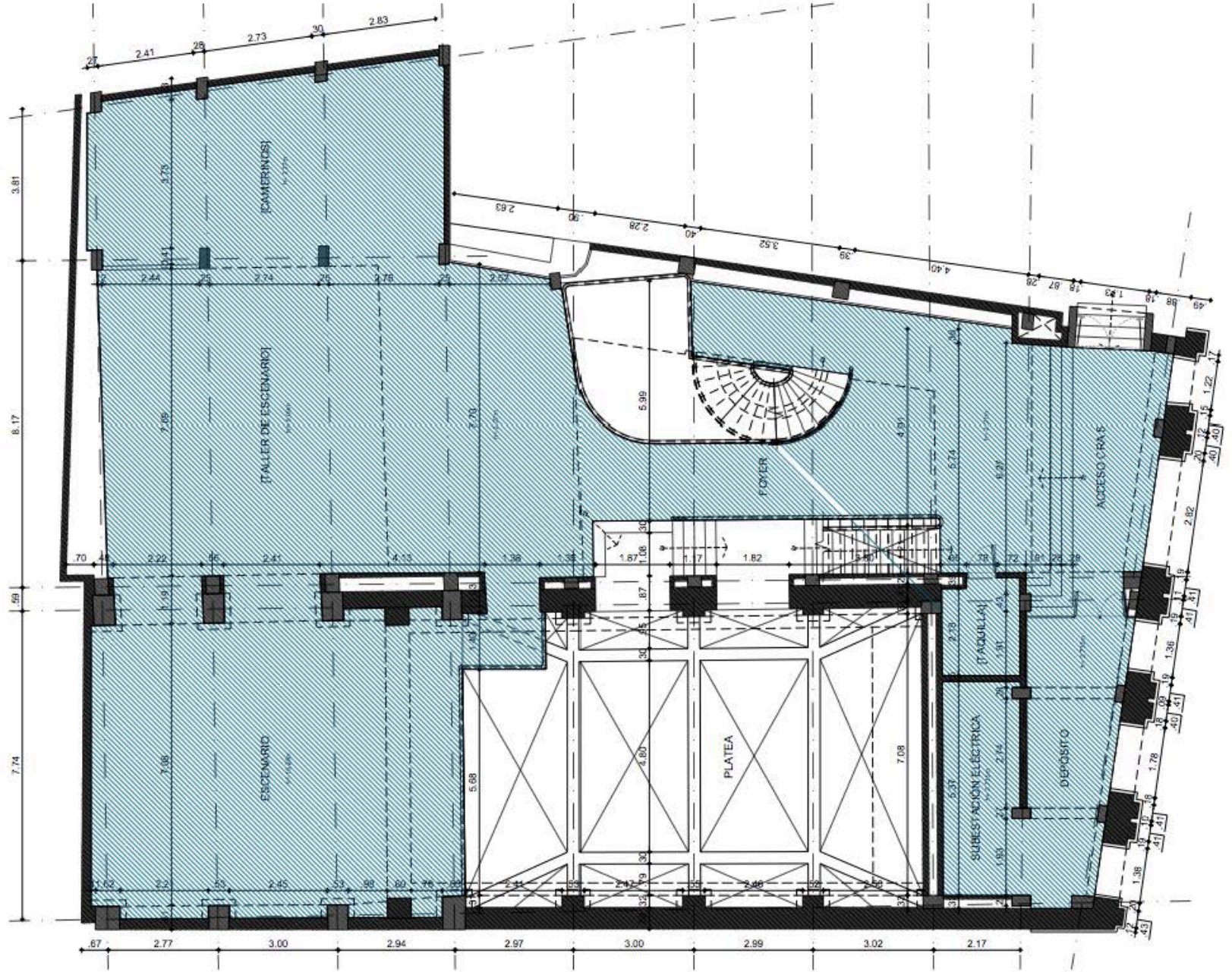



Área: 65 mts<sup>2</sup>

Capacidad: hasta 70 personas de pie

**VALOR: INCLUIDO EN EL COSTO DEL PRIMER PISO**

**SEGUNDO PISO**



**SEGUNDO PISO**





SEGUNDO PISO





Área: 200 mts<sup>2</sup>

Capacidad: hasta 300 personas de pie

**VALOR: \$2'600.000 \***

\* EL PRESENTE VALOR NO INCLUYE IVA

# TERCER PISO

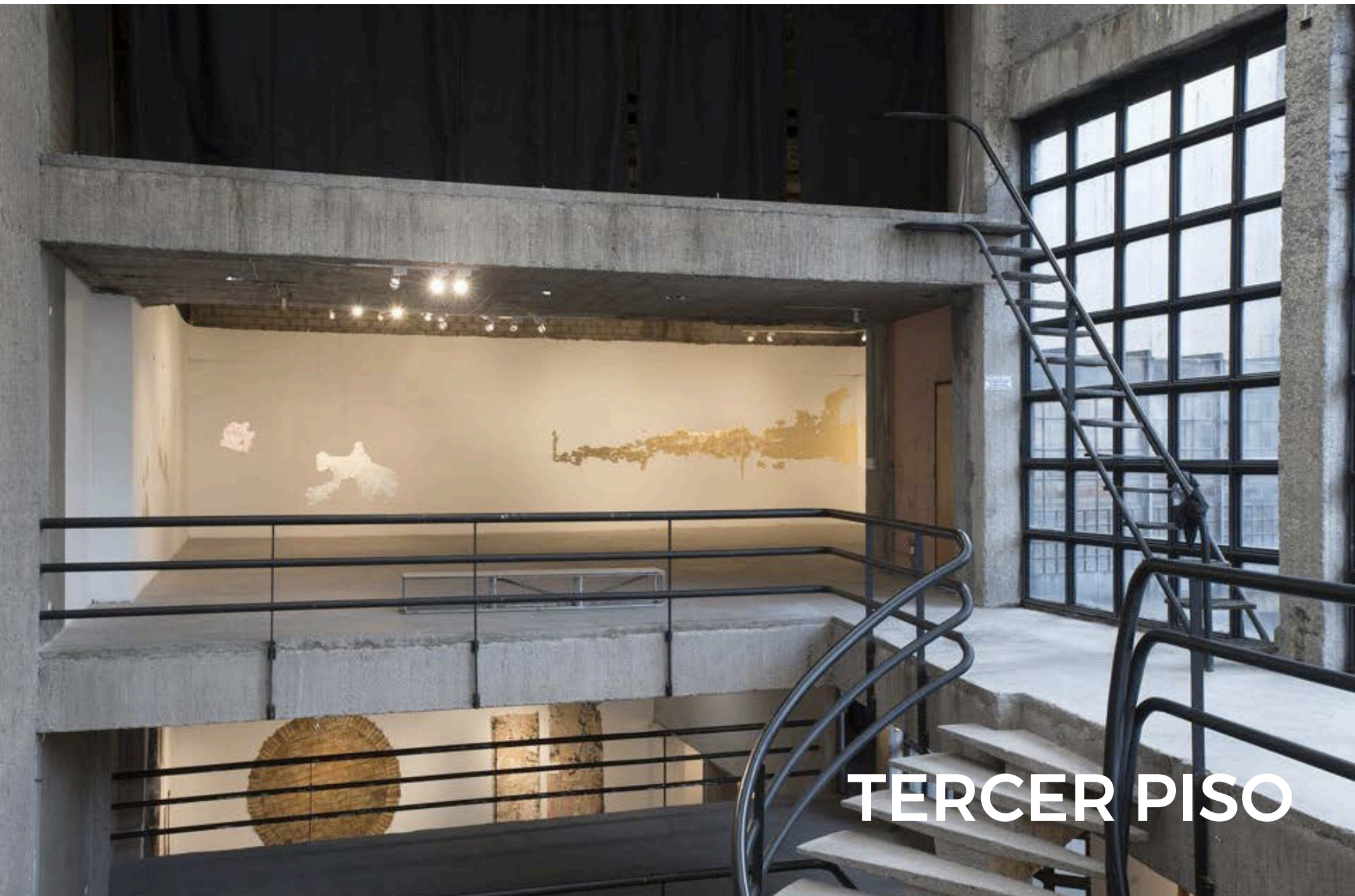

TERCER PISO



TERCER PISO



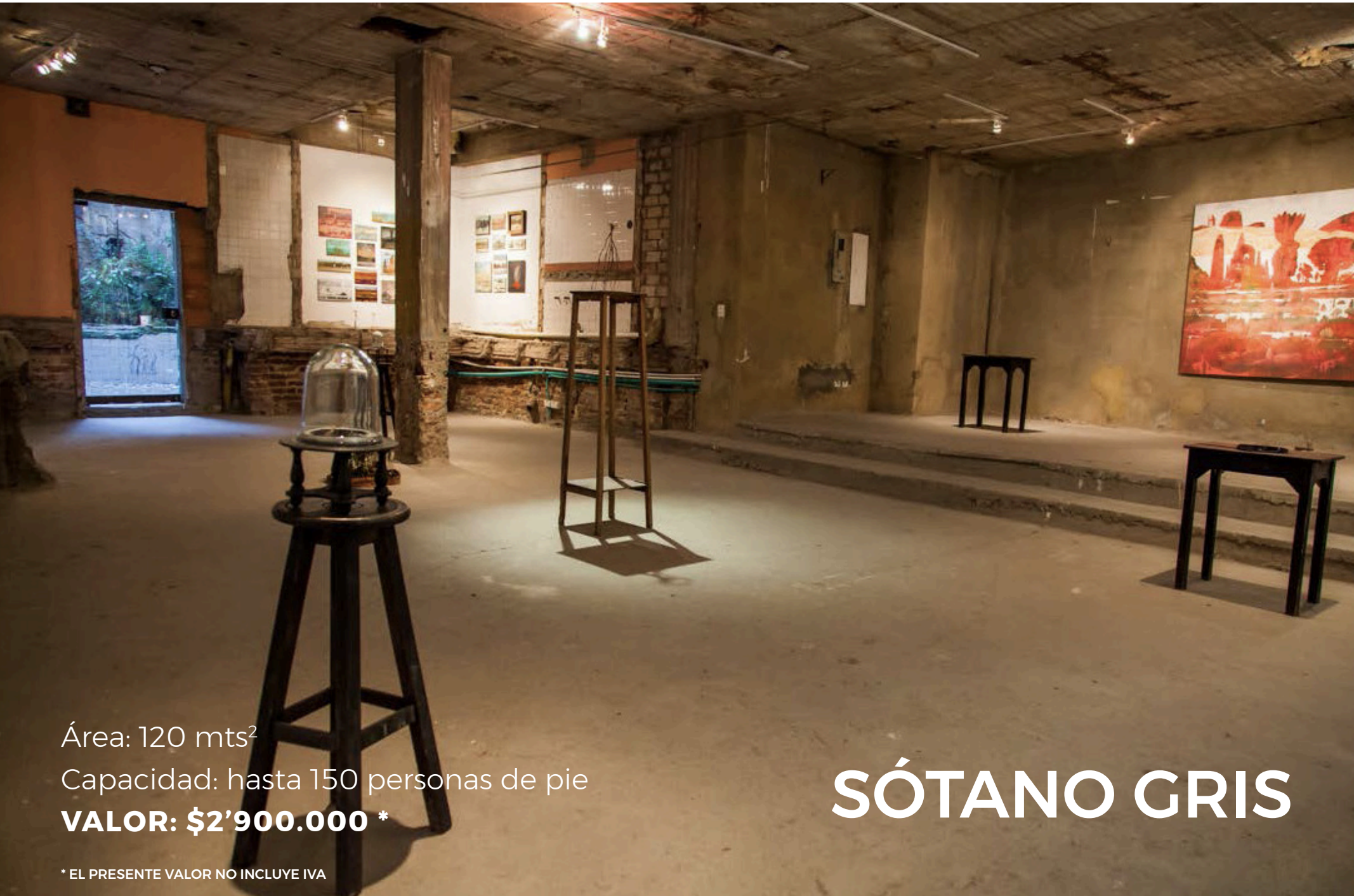

Área: 120 mts<sup>2</sup>

Capacidad: hasta 150 personas de pie

**VALOR: \$2'900.000 \***

\* EL PRESENTE VALOR NO INCLUYE IVA

# SÓTANO GRIS



# SÓTANO GRIS



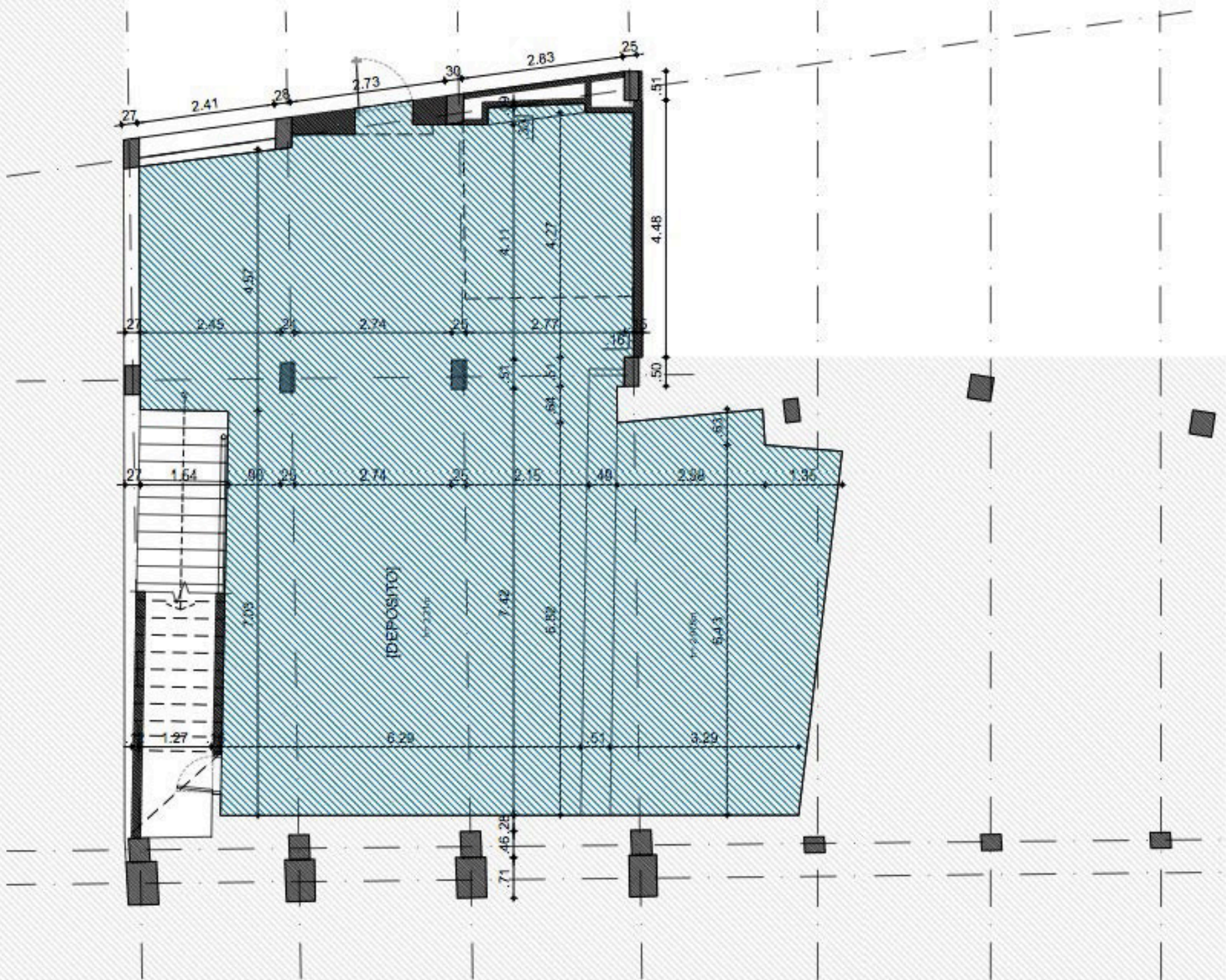

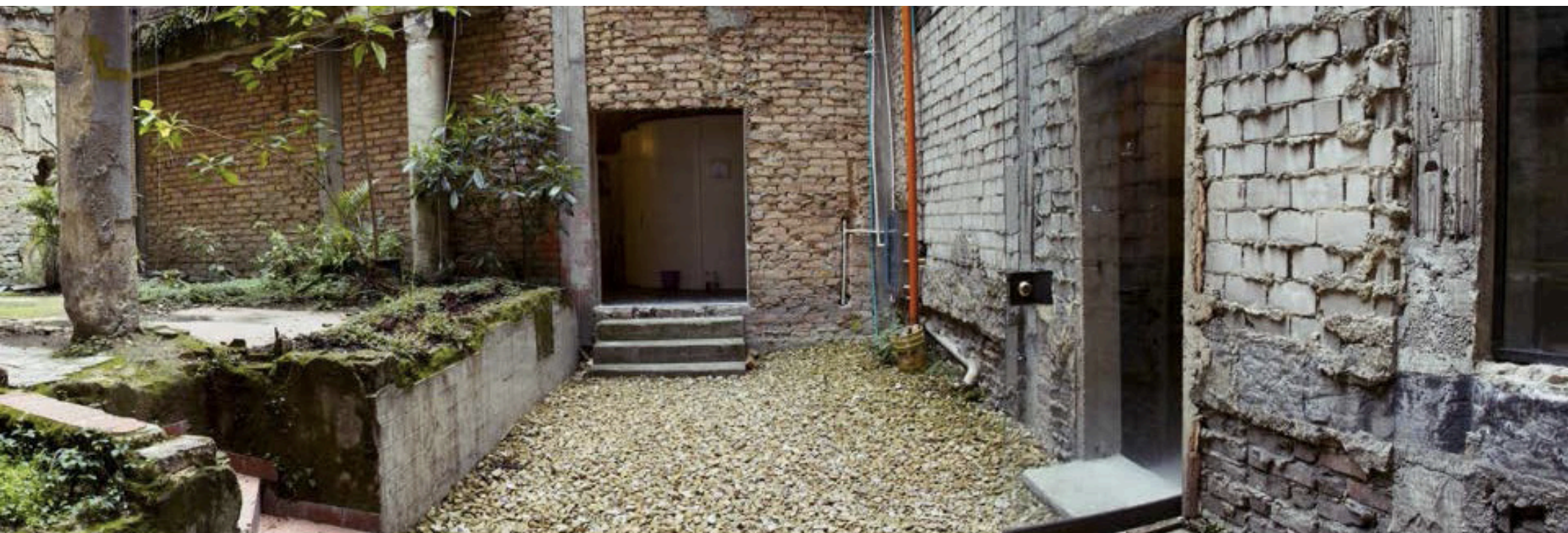

Área: 80 mts<sup>2</sup>

Capacidad: hasta 60 personas de pie

**VALOR: \$1'250.000 \***

\* EL PRESENTE VALOR NO INCLUYE IVA

# JARDÍN



JARDÍN



**JARDÍN**

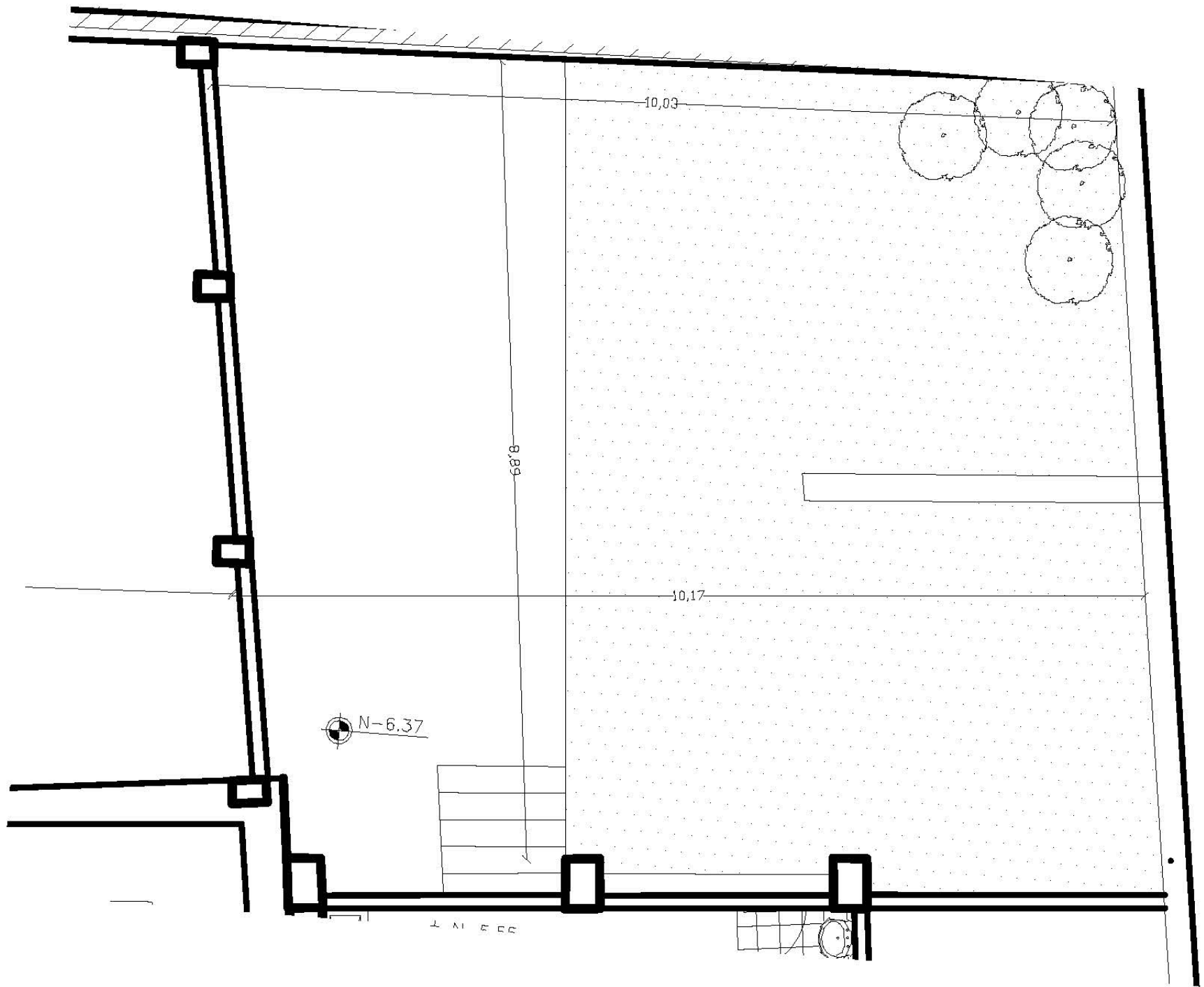

10,03

68'8"

10,17

N-6.37

L N R E E



Área: 160 mts<sup>2</sup>

Capacidad: hasta 200 personas de pie

**VALOR: \$3'100.000 \***

\* EL PRESENTE VALOR NO INCLUYE IVA

# SÓTANO BLANCO



**SÓTANO BLANCO**



**SÓTANO BLANCO**



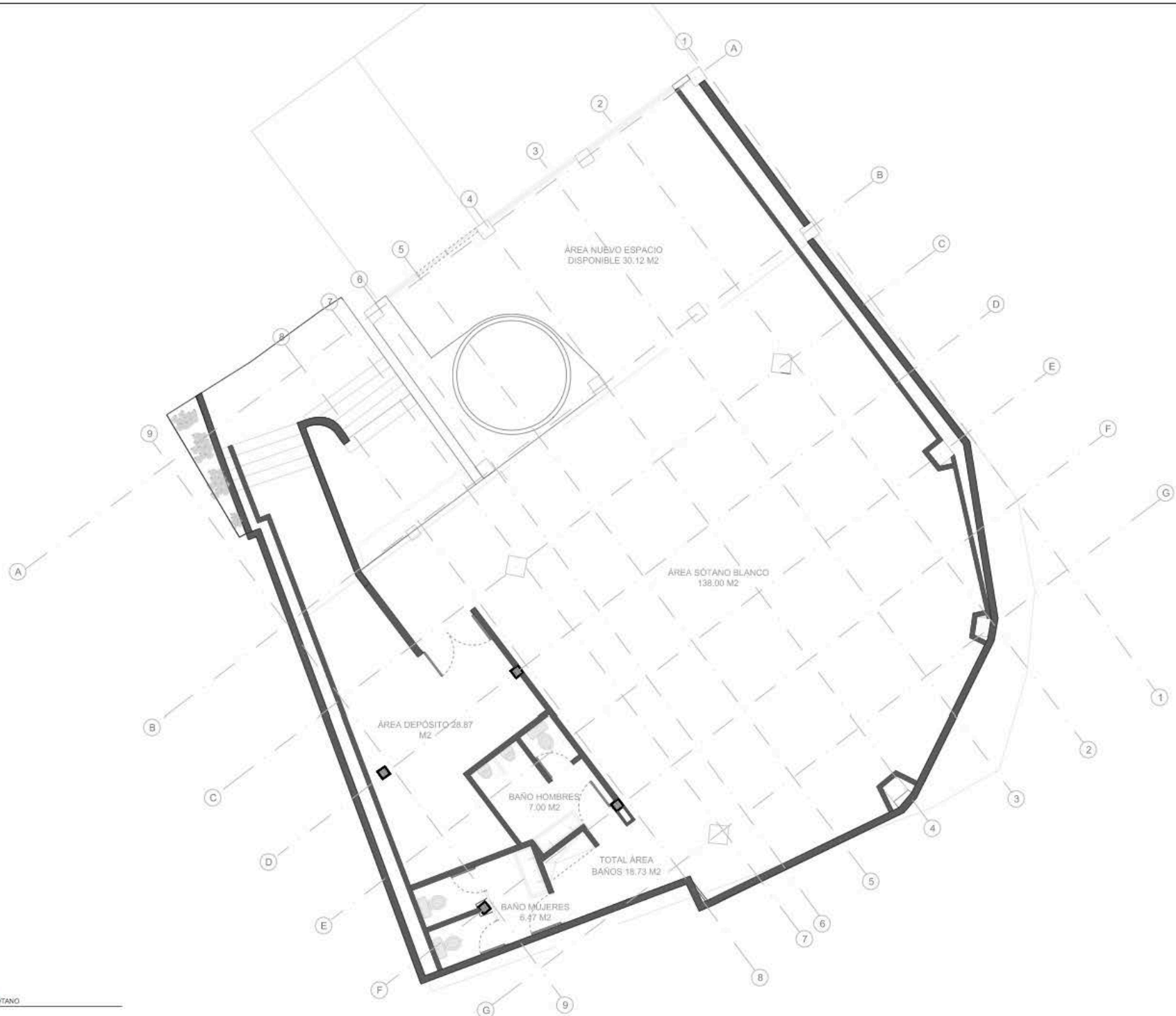



# FACHADA

**VALOR: \$1'050.000 \***

\* EL PRESENTE VALOR NO INCLUYE IVA



**FACHADA**



**FACHADA**



**ALGUNAS  
PRODUCCIONES  
REALIZADAS EN  
EL ESPACIO**



**CONCIERTO NICOLAS JAAR**

Producción: MORPH

Diciembre 2011



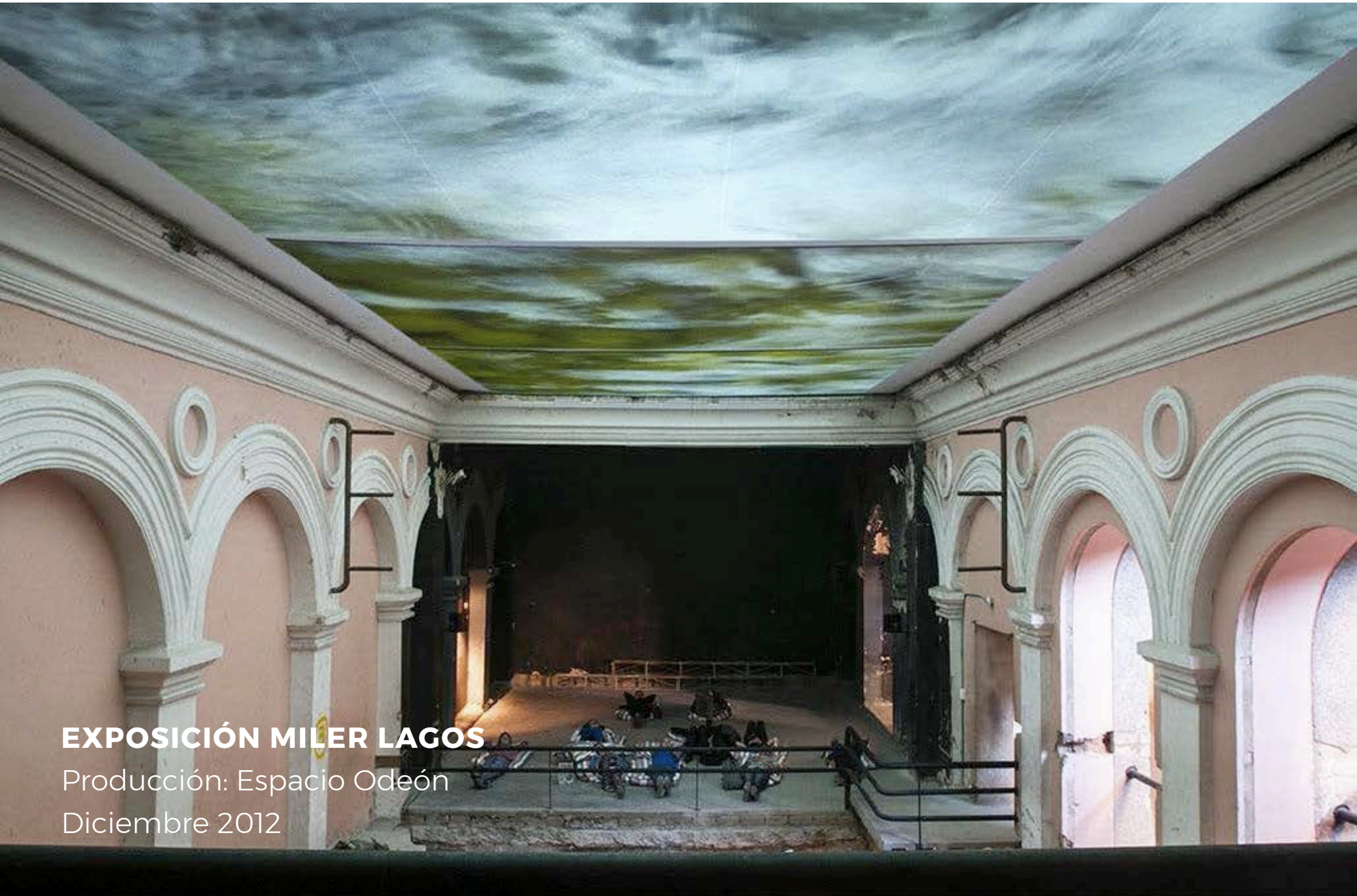

**EXPOSICIÓN MILER LAGOS**

Producción: Espacio Odeón

Diciembre 2012



**Cena Ofrecida por Club Colombia**

Producción: Santo Remedio

Diciembre 2013





**Lanzamiento Revista VICE Colombia**

Producción: Vice Colombia

Diciembre 2014



**Lanzamiento Forever New: Telas Lafayette**

Producción: OP S.A.S

Diciembre 2015



**Lanzamiento Forever New: Telas Lafayette**

Producción: OP S.A.S

Diciembre 2015



**Lanzamiento Forever New: Telas Lafayette**

Producción: OP S.A.S

Diciembre 2015



**Lanzamiento del libro: “Atlas Subjetivo de Colombia”**

Producción: Espacio Odeón

Diciembre 2015



**PechaKucha Vol. 13**

Producción: Espacio Odeón

Diciembre 2016



espaciodeón

Dirección  
**Carrera 5 # 12 c - 73**

—

Teléfono  
**+57 1 743 70 64**