

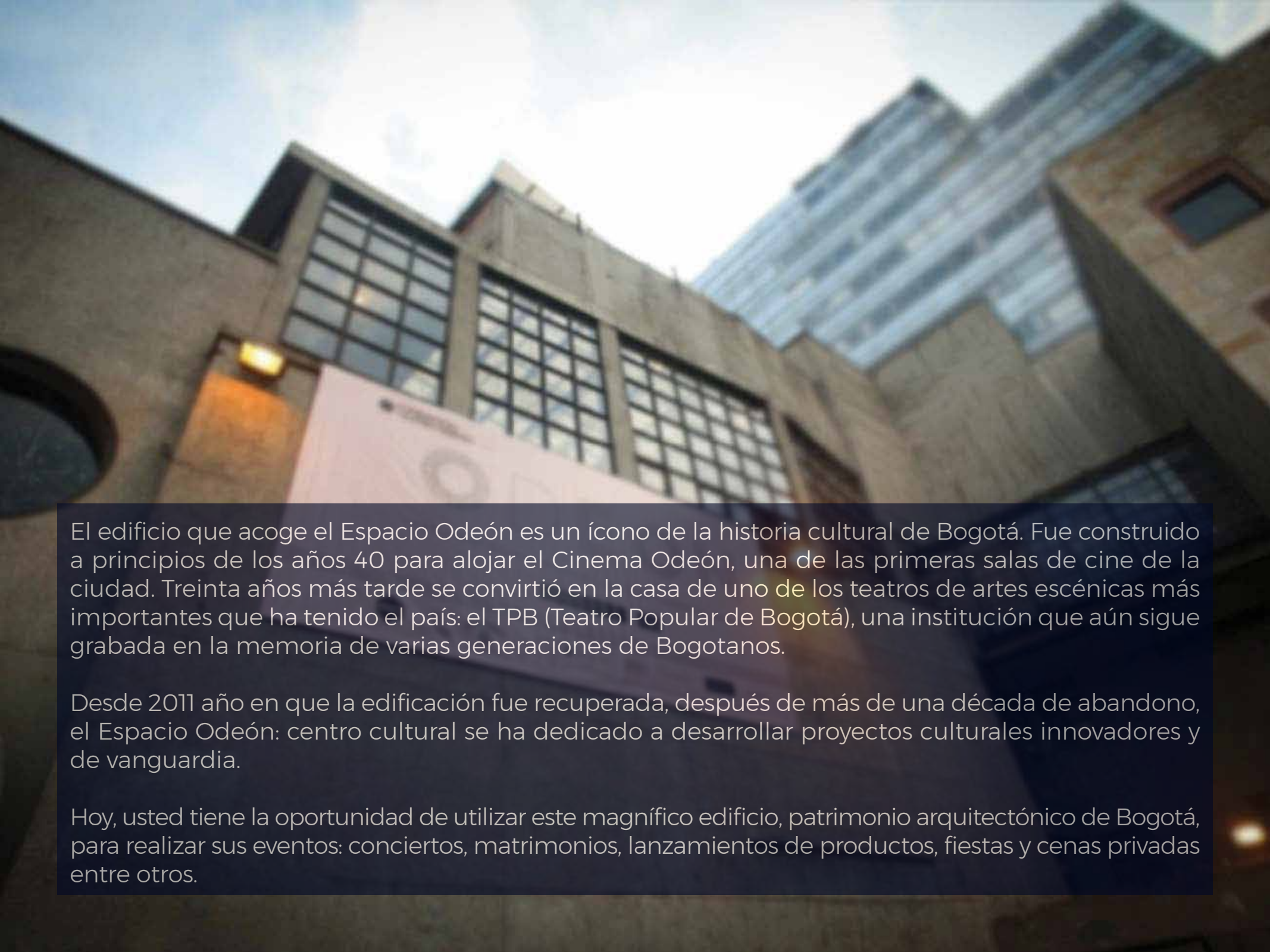

espaciodeón

EXPOSICIÓN
**MILER LAGOS
ROMPIMIENTO
DE GLORIA**
El espacio público
del 2000 y la memoria
del espacio público de Gloria
del 1980 y la memoria
del espacio público de Gloria
del 1980 y la memoria
del espacio público de Gloria



El edificio que acoge el Espacio Odeón es un ícono de la historia cultural de Bogotá. Fue construido a principios de los años 40 para alojar el Cinema Odeón, una de las primeras salas de cine de la ciudad. Treinta años más tarde se convirtió en la casa de uno de los teatros de artes escénicas más importantes que ha tenido el país: el TPB (Teatro Popular de Bogotá), una institución que aún sigue grabada en la memoria de varias generaciones de Bogotanos.

Desde 2011 año en que la edificación fue recuperada, después de más de una década de abandono, el Espacio Odeón: centro cultural se ha dedicado a desarrollar proyectos culturales innovadores y de vanguardia.

Hoy, usted tiene la oportunidad de utilizar este magnífico edificio, patrimonio arquitectónico de Bogotá, para realizar sus eventos: conciertos, matrimonios, lanzamientos de productos, fiestas y cenas privadas entre otros.

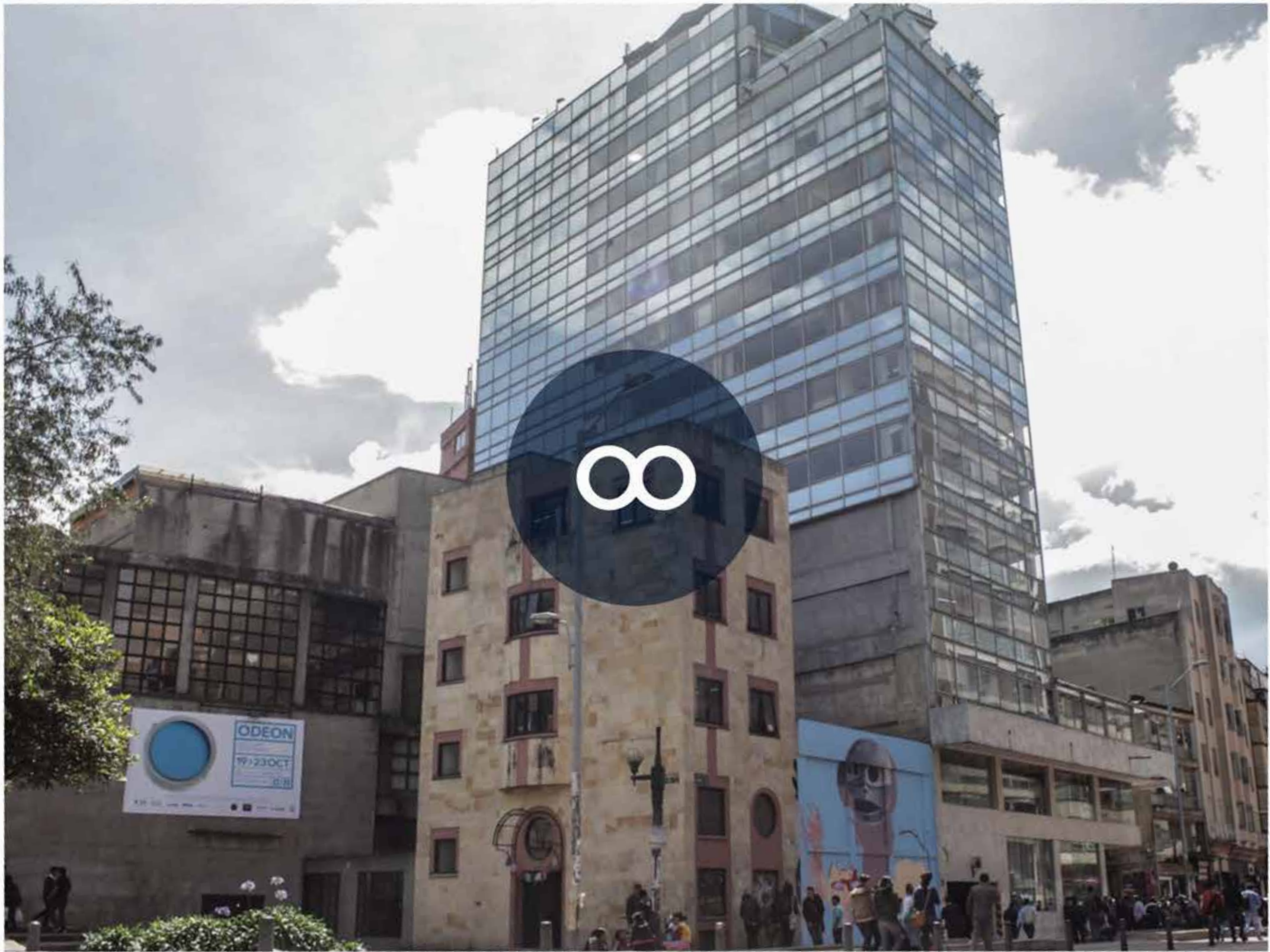



Área: 350 mts²

Capacidad: hasta 350 personas de pie *

VALOR: \$ 5'700.000

SEMI-SÓTANO

* HABRÁ UN COBRO ADICIONAL POR AFORO SUPERIOR AL ESTABLECIDO EN CUALQUIERA DE LOS ESPACIOS

** EL PRESENTE VALOR NO INCLUYE IVA



SEMI-SÓTANO



SEMI-SÓTANO

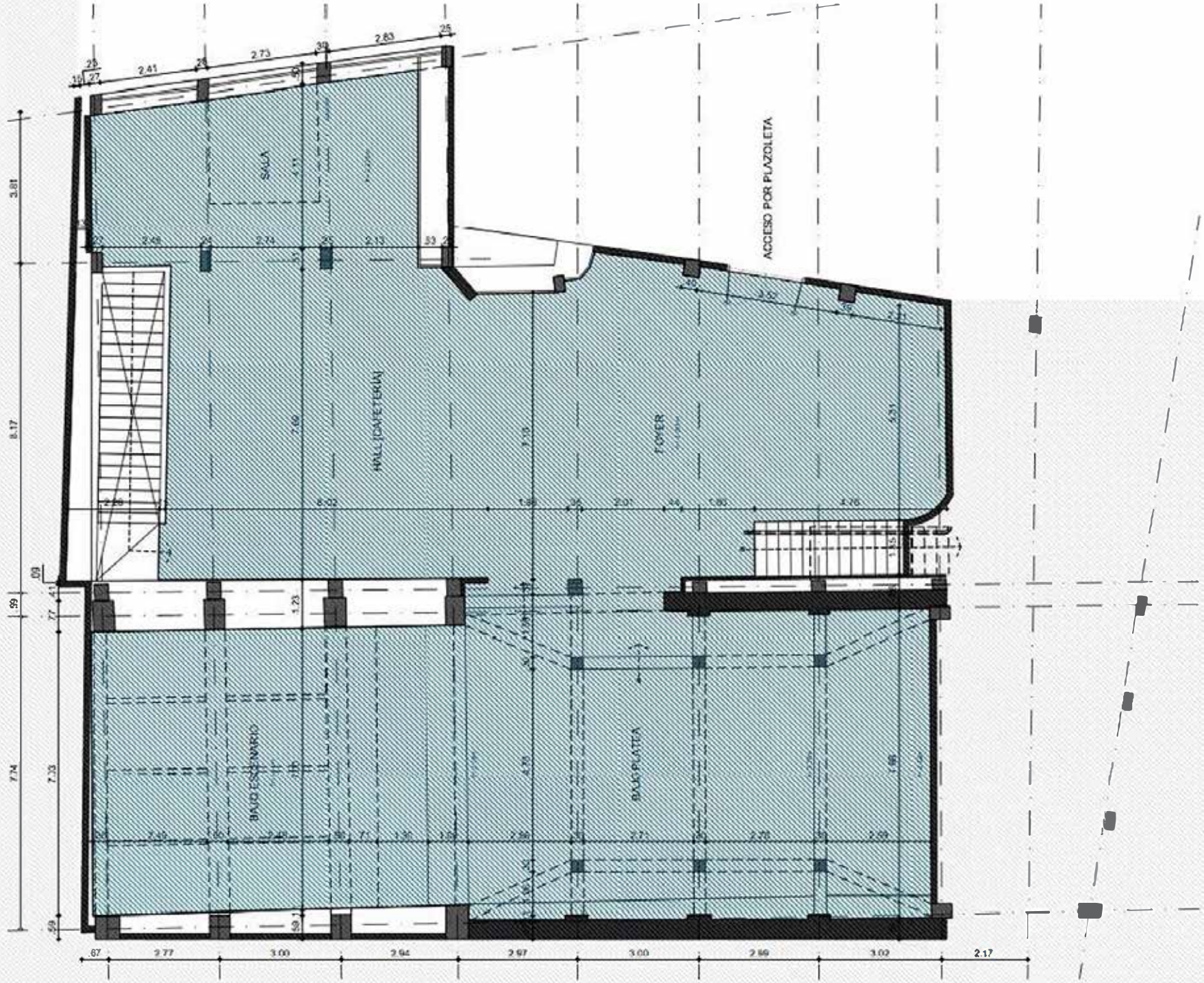



Área: 180 mts²

Capacidad: hasta 220 personas de pie

VALOR: \$ 5'700.000

PRIMER PISO

* EL PRESENTE VALOR NO INCLUYE IVA



PRIMER PISO



PRIMER PISO



Área: 180 mts²

Capacidad: hasta 100 personas de pie

VALOR: INCLUIDO EN EL COSTO DEL PRIMER PISO

TEATRO



TEATRO



TEATRO

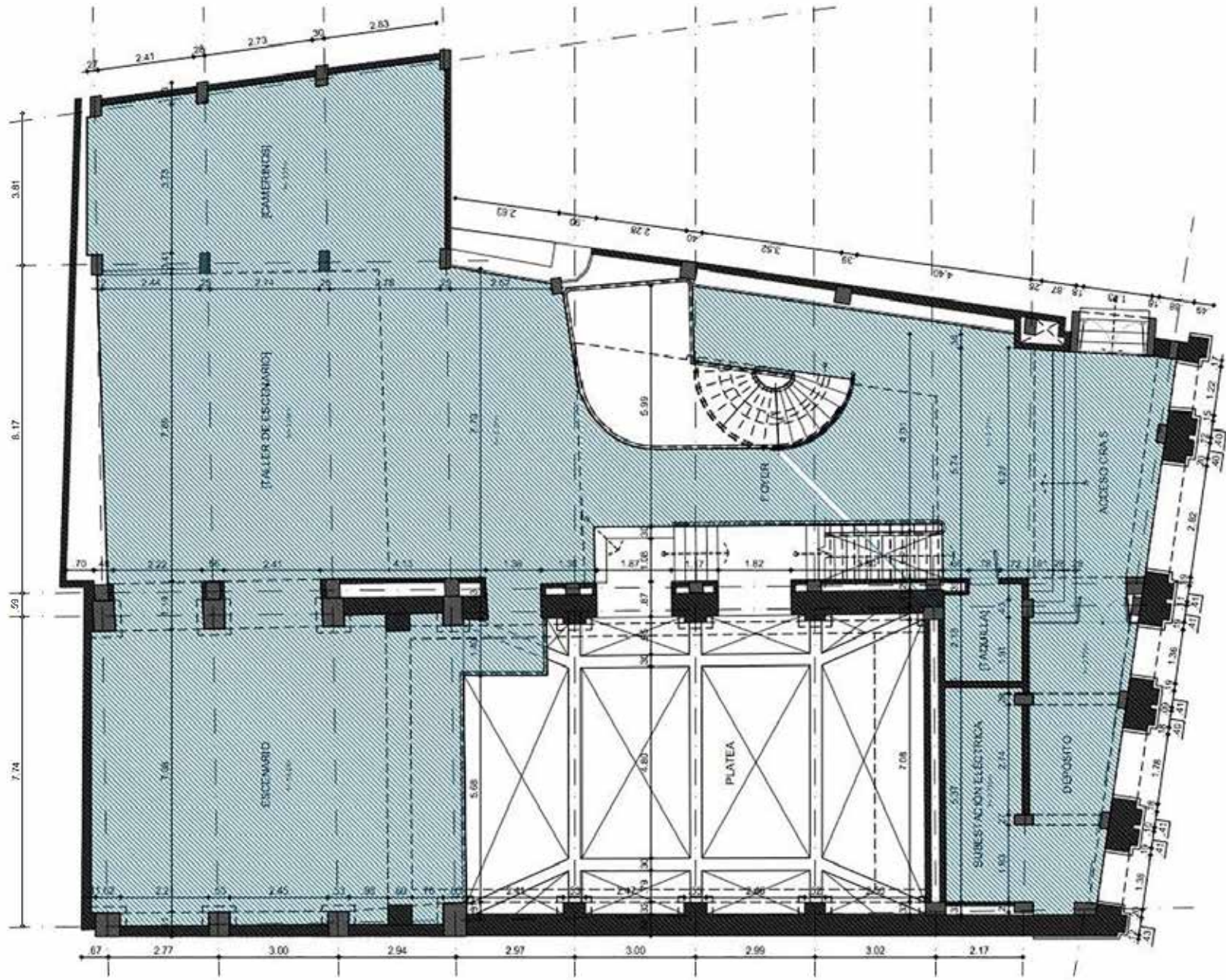

The image shows a multi-level interior space. On the right, a prominent spiral staircase with dark metal railings and wooden treads winds upwards. To the left, a light-colored, textured wall features two arched doorways. The floor is a light, neutral color. The overall atmosphere is industrial and modern.

Área: 65 mts²

Capacidad: hasta 70 personas de pie

VALOR: INCLUIDO EN EL COSTO DEL PRIMER PISO

SEGUNDO PISO



SEGUNDO PISO



SEGUNDO PISO



Área: 200 mts²

Capacidad: hasta 300 personas de pie

VALOR: \$3'250.000

* EL PRESENTE VALOR NO INCLUYE IVA

TERCER PISO



TERCER PISO



TERCER PISO

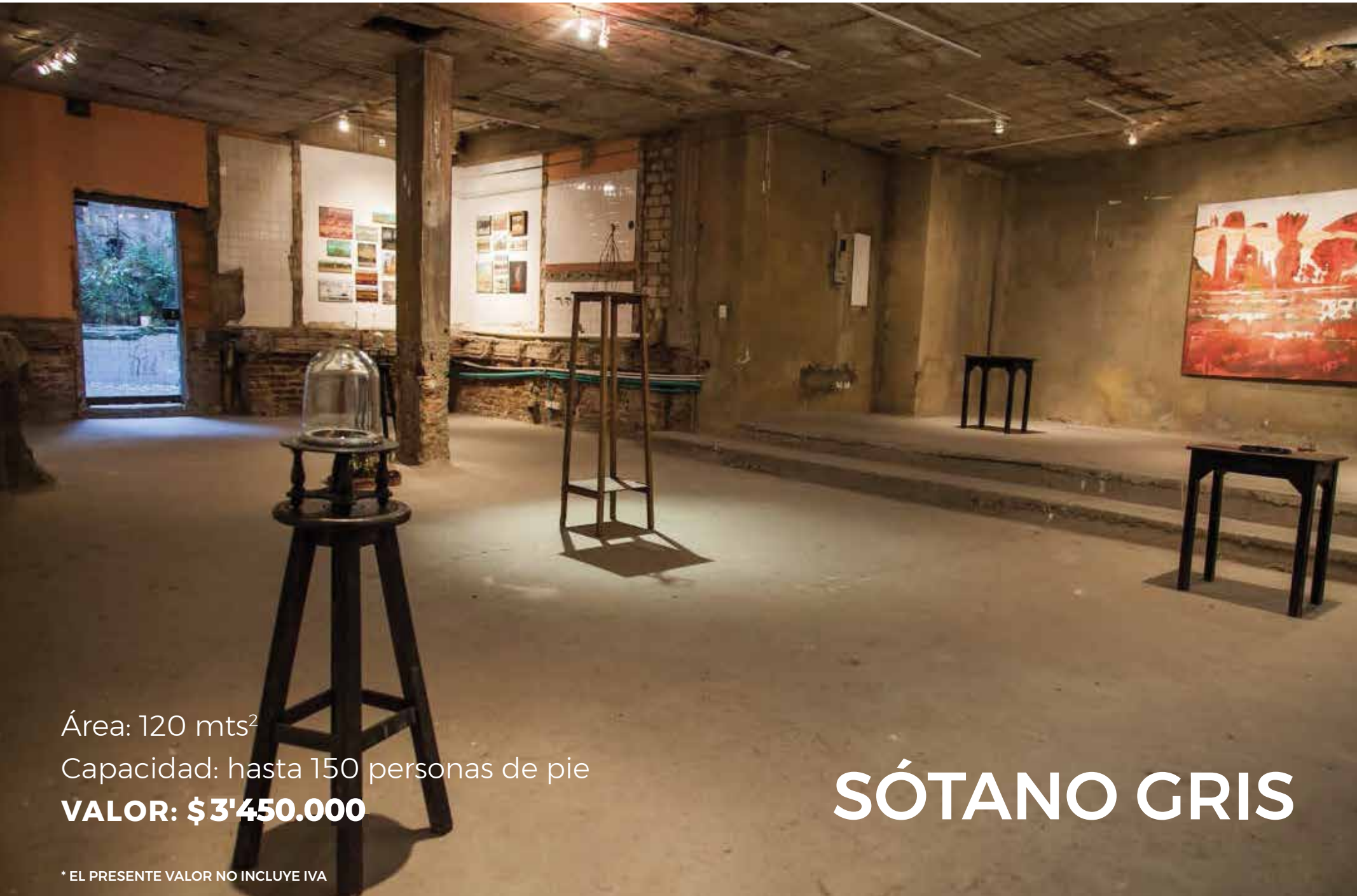

Área: 120 mts²
Capacidad: hasta 150 personas de pie
VALOR: \$3'450.000

SÓTANO GRIS

* EL PRESENTE VALOR NO INCLUYE IVA



SÓTANO GRIS



Área: 80 mts²

Capacidad: hasta 60 personas de pie

VALOR: \$ 1'650.000

* EL PRESENTE VALOR NO INCLUYE IVA

JARDÍN



JARDÍN



JARDÍN

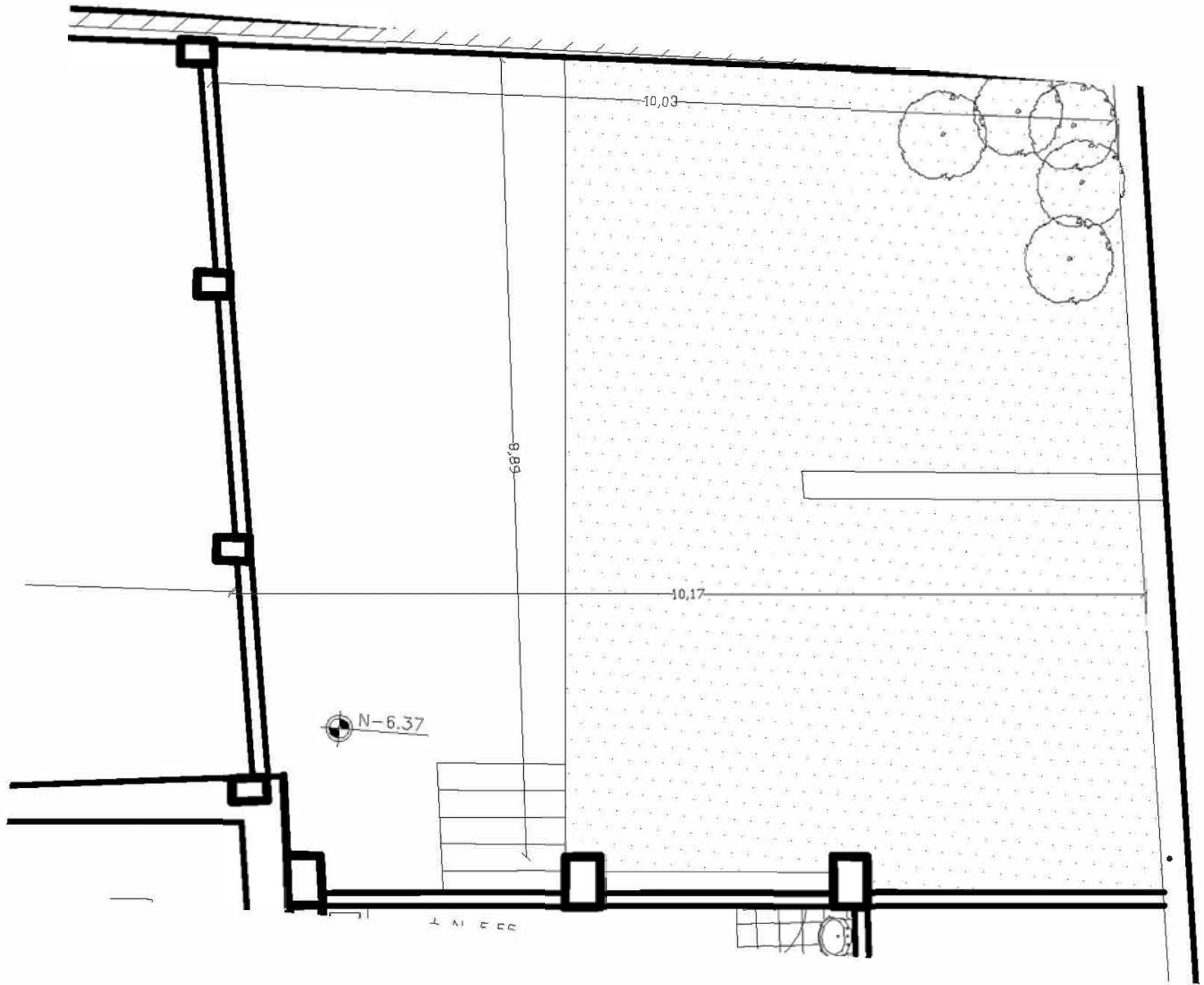



Área: 160mts2

Capacidad: hasta 200 personas de pie

VALOR: \$3'650.000

SÓTANO BLANCO

*EL PRESENTE VALOR NO INCLUYE IVA





VALOR: \$870.000

*EL PRESENTE VALOR NO INCLUYE IVA.

COCINA EQUIPADA*

*NO INCLUYE EL RESTO DEL ESPACIO DEL SÓTANO BLANCO

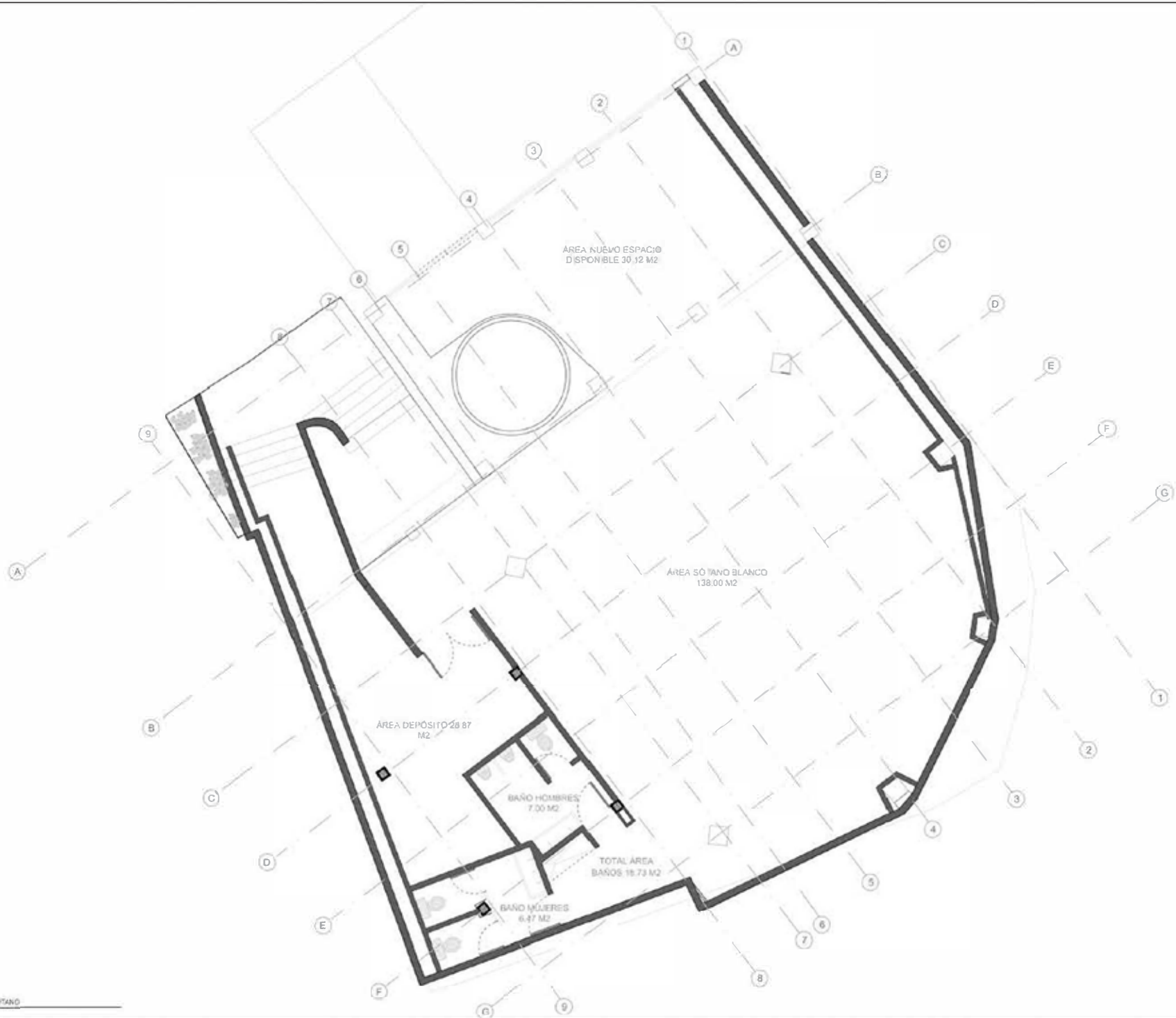



FACHADA

VALOR: \$1'600.000 *

* EL PRESENTE VALOR NO INCLUYE IVA



FACHADA



FACHADA



**ALGUNAS
PRODUCCIONES
REALIZADAS EN
EL ESPACIO**



CONCIERTO NICOLAS JAAR

Producción: MORPH

Diciembre 2011





EXPOSICIÓN MILER LAGOS

Producción: Espacio Odeón

Diciembre 2012

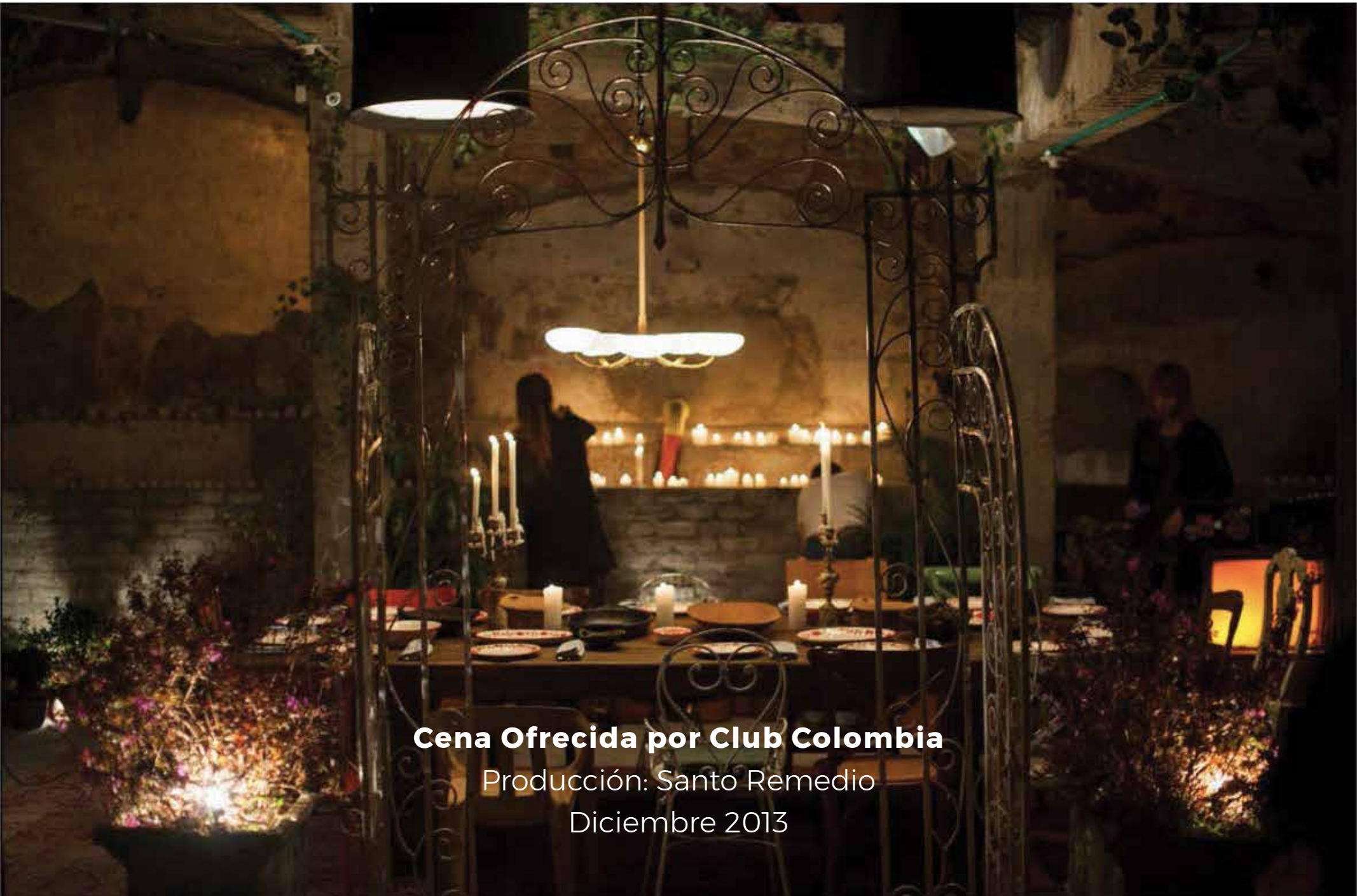

Cena Ofrecida por Club Colombia

Producción: Santo Remedio

Diciembre 2013



Lanzamiento Revista VICE Colombia

Producción: Vice Colombia

Diciembre 2014



Lanzamiento Forever New: Telas Lafayette

Producción: OP S.A.S

Diciembre 2015



Lanzamiento Forever New: Telas Lafayette

Producción: OP S.A.S

Diciembre 2015



Lanzamiento Forever New: Telas Lafayette

Producción: OP S.A.S

Diciembre 2015



Lanzamiento del libro: “Atlas Subjetivo de Colombia”

Producción: Espacio Odeón

Diciembre 2015



PechaKucha Vol. 13

Producción: Espacio Odeón

Diciembre 2016



espaciodeón

Dirección
Carrera 5 # 12 c - 73

—

Teléfono
+57 1 743 70 64